

Del Carmen

Ubicación: El proyecto Del Carmen consiste en 11 concesiones mineras en el departamento Iglesia, en la Provincia de San Juan. La propiedad esta ubicada eb la cordillera de Los Andes, adyacente al limite Argentino-Chileno en el sur del Valle de la Cura. El proyecto se encuentra aproximadamente a unos 280km al noroeste de la capital de San Juan y a una respectiva altura de 4000 - 5200 metros sobre el nivel del mar.

Coordenadas: 30 00 40.34 S, 69 54 04.03 W

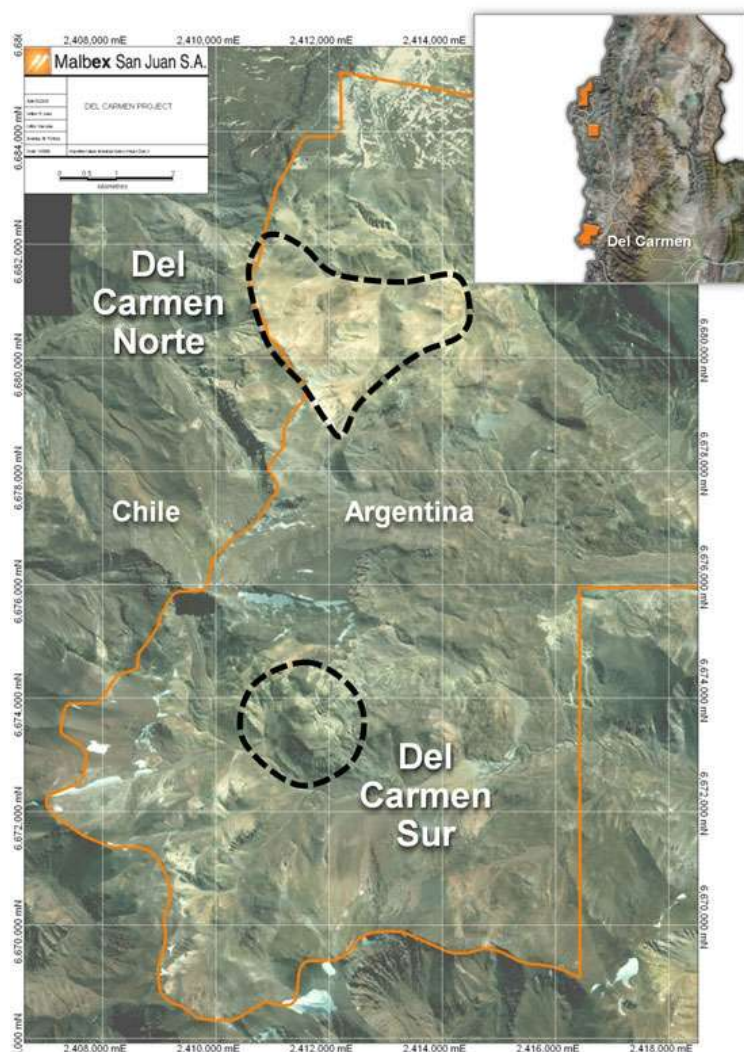

Descripción del Proyecto: Del Carmen corresponde a un yacimiento principalmente de pórfidos de oro y plata. Comprende un total de 15,129 hectareas. Es accesible por vía terrestre a través de un camino de tierra perteneciente al proyecto minero Veladero. La temporada de exploración empieza normalmente en noviembre y termina a finales de abril.

Etapa del Proyecto: Exploracion

perforaciones antes de Malbex:

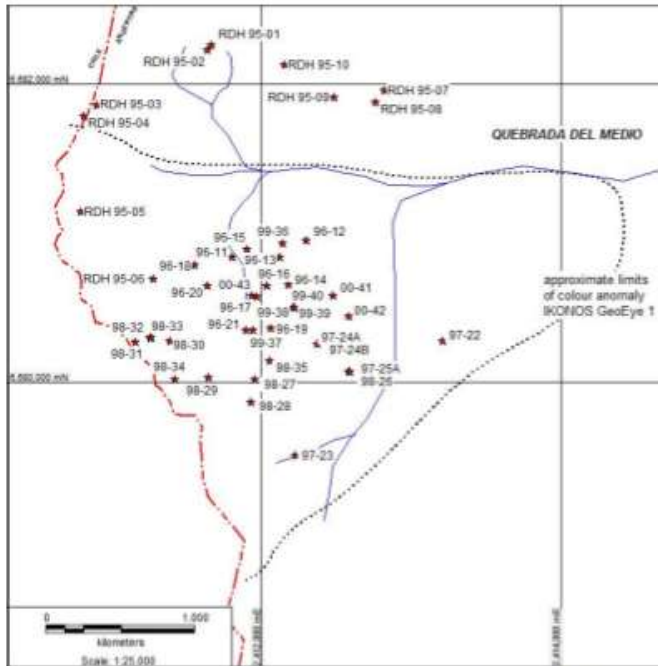
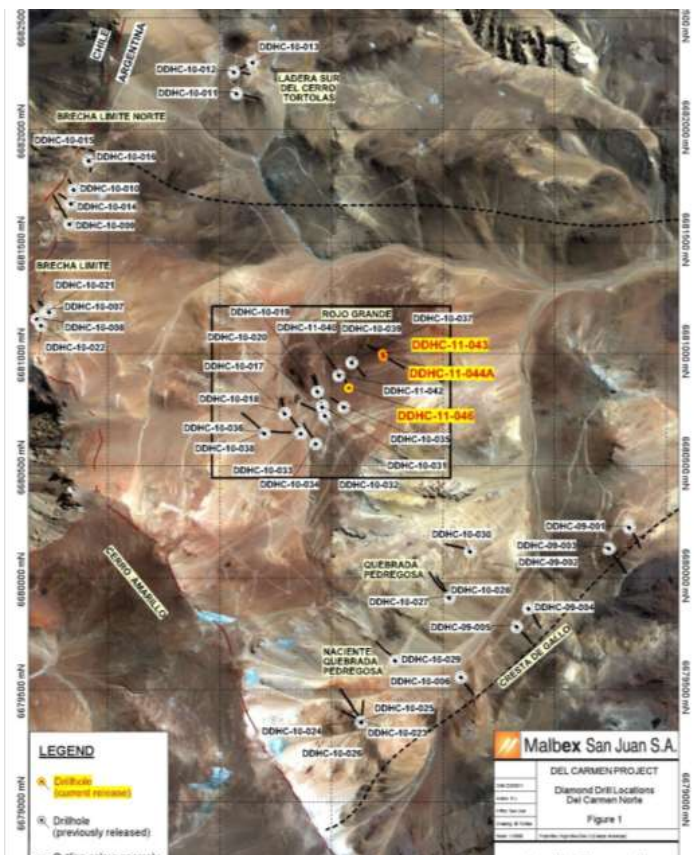

Figure 6-2 Map showing approximate collar locations of pre-Malbex drill holes (red stars).

perforaciones hechas por Malbex



Empresa(s): Malbex (Canadiense)

Historia: La region fue explorada en la decada del 80 por el Gobierno Argentino y por Minera Aguilar S.A. En 1993 Lac Minerals Ltd. (Canadiense) realizo actividades de exploracion en las reservas de Veladero y Del Carmen. Lac Minerals fue adquirida en 1994 por Barrick Gold quien

continuo con el plan de exploracion durante los siguientes 4 años. Las actividades se detuvieron hasta el año 2009, cuando Malbex Resources inicio nuevamente la exploracion luego de obtener la concesion.

Inversión Inicial Estimada: El propuesto presupuesto para la temporada 2011/2012 es de un total de US\$8,050,000.

En total, la inversion estimada en el proyecto Del Carmen es de 20 millones de dólares.

Minerales: Oro, Plata y Cobre

Poblaciones cercanas: Bella Vista (77km) Iglesia (78km) Las Flores (75km) Guanizul (64,7km) Tudam (64km) Jaaguelito (40km) Colanguil (63km)

Glaciares Afectados:

Cuencas hídricas afectadas: La zona del proyecto es surcada por muchos arroyos que son tributarios del curso de agua de la Quebrada del Medio y la Quebrada Pedregosa. A su vez, estos rios forman parte del caudal del Rio Valle del Cura. El rio Valle del Cura Junto con el Rio de la Ollita y el Rio de la Cascada Pintada conforman la cuenca del rio de la Palca, principal tributario del Rio Jachal.



Otros Proyectos Mineros en alrededores: Pascua-Lama (de Barrick Gold), Veladero (Minera Andes Gold, subsidiaria de Barrick Gold), Amiches (Argentina Mining Ltd.) Los Despoblados (Malbex)