

PROYECTO MINERO “La Josefina”.

UBICACION: Departamento Deseado, provincia de Santa Cruz, Argentina. Aproximadamente a 100 km al noreste del proyecto minero Cerro Vanguardia, a 121 km de la capital del departamento Rio Chico, Gobernador Gregores y a 65km al Sur del proyecto minero Bajo Pobre. A una altura de 725 metros sobre el nivel del mar. Coordenadas: 47 51 57.26 S, 69 20 29.67 W

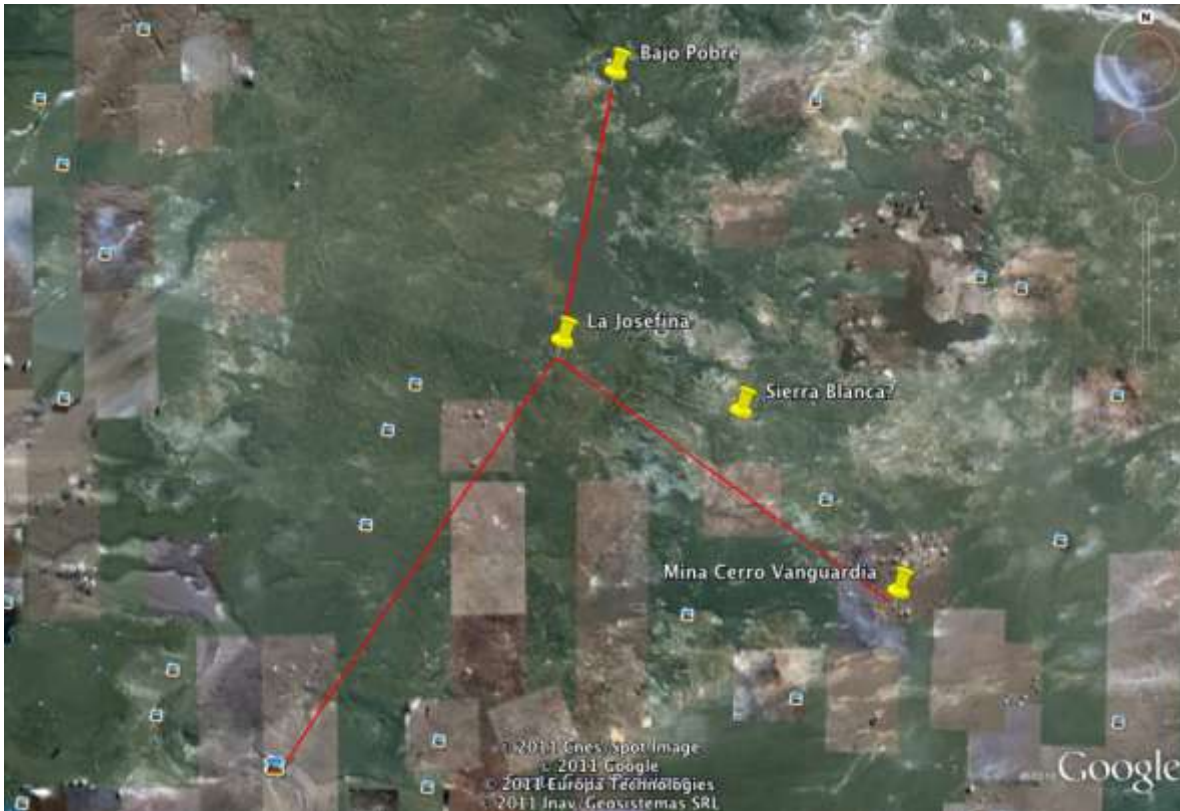

DESCRIPCION DEL PROYECTO: La Josefina está ubicada en la zona central de la provincia de Santa Cruz, Argentina.

Los trabajos exploratorios anteriores realizados por Formicruz y Minamerica definieron 4 areas objetivas en la zona del proyecto:

- 1.1. Noreste (28 kiometros cuadrados)
2. Veta Norte (3 kiometros cuadrados)
3. Central (2 kiometros cuadrados)
4. Piedra Labrada (12.5 kiometros cuadrados)

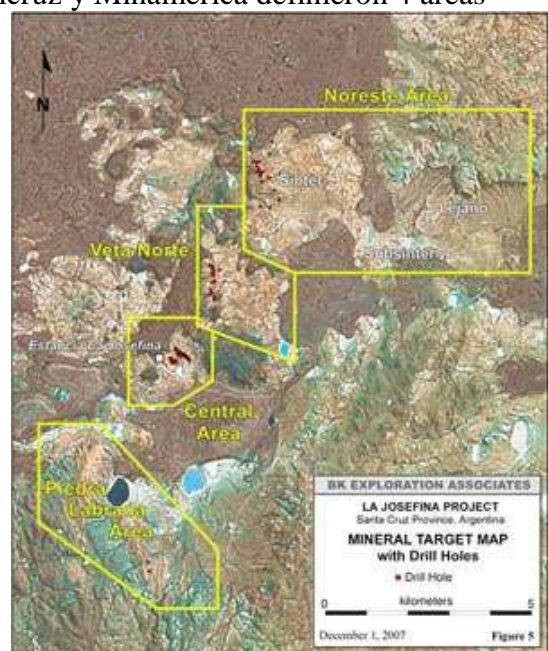

ETAPA DEL PROYECTO: Exploracion. Hasta Diciembre del 2008, Cerro Cazados SA completo un total de 37.556 metros en 242 perforaciones, confirmando la presencia de 5 vetas con mportante mineralizacion. estas 5 zonas fueron identificadas como:

1. Veta Amanda
2. Veta Cecilia
3. Veta Sur
4. Veta Ailin
5. Sinter

EMPRESA (S): Hunt Mining Corp (subsidiaria en Argentina: Cerro Cazador SA)
<http://www.huntmining.com>

MINERALES: Oro y Plata.

HISTORIA DEL PROYECTO: La propiedad abarca 52 700 ha y ya ha llevado a cabo considerable exploración durante los últimos 13 años. En agosto del 2008 se publicaron los últimos resultados de su programa de perforación diamantina en el proyecto La Josefina. Los resultados incluyeron 2.05m de 26.42 g/t de oro equivalente incluyendo 22.12 g/t Au y 265 g/t Ag con 2.01% Cu en el pozo SVN-D08-057. La exploración ha continuado hasta la estación de invierno en Argentina.

INVERSION ESTIMADA: US\$6 million en trabajos de exploracion

CUENCAS HIDRICAS AFECTADAS:

PROYECTOS MINEROS EN LOS ALREDEDORES:

- 1) Cerro Vanguardia (de Anglogold Ashanti y Fomicruz)
- 2) Mina Martha (de Coeur d'Alene Mines)
- 3) San Jose (de Hochshield y Minera Andes)
- 4) Manantial Espejo (de Pan American Silver)
- 5) Don Nicolas-Martinetas (de Hidefield)
- 6) Cerro Negro (de Andean Resources)
- 7) Cerro Moro (de Exeter-Anglogold Ashanti)
- 8) Bajo Pobre (de Hunt mining Corp)
- 9) Sierra Blanca (de Mariana Resources Ltd y IAMGOLD)

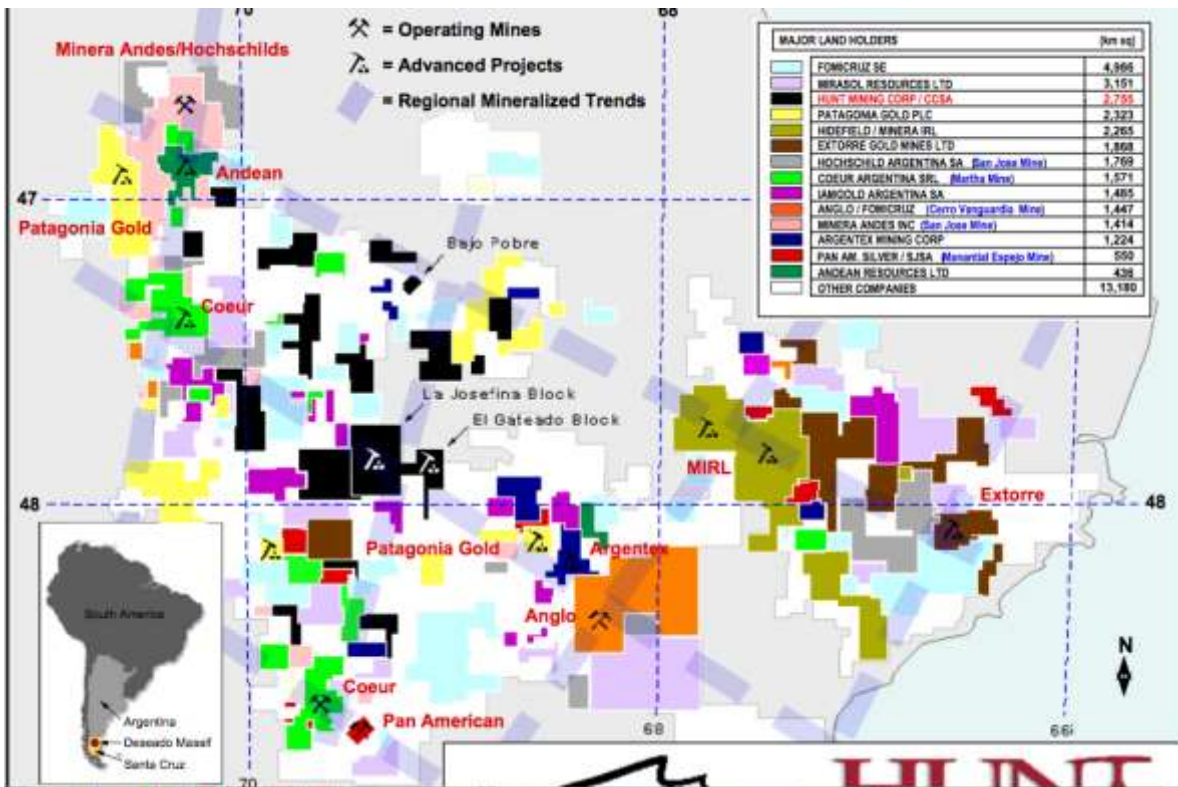

POBLACIONES CERCANAS: Gobernador Gregores (habitantes 2,500) a 120km

